

Perfil

O Fundo

O Gávea Macro II FIC FIM ("Fundo") é um fundo de investimento em cotas de fundo de investimento constituído sob a forma de condomínio aberto, com prazo indeterminado de duração, regido por regulamento próprio e pelas disposições legais e regulamentares aplicáveis.

Público Alvo

O Fundo destina-se a receber aplicação de investidores qualificados, nos termos da Instrução CVM Nº 539.

Objetivo

Buscar a valorização de suas cotas por meio de aplicação de, no mínimo, 95% de seu patrimônio líquido em cotas do Gávea Macro II Master Fundo de Investimento Multimercado ("Fundo Master").

Política de Investimento do Fundo Master

Sua carteira, de perfil agressivo, poderá ser composta por instrumentos negociados no mercado de derivativos, sujeitos a variações expressivas de preço. Sua estratégia de investimento poderá incluir posições de compra e venda direcionais, operações de arbitragem e pares de valor relativo. Também poderá incluir aplicações de até 40% de seu patrimônio líquido (ou percentual maior caso isso venha a ser permitido pela regulamentação) em ativos financeiros negociados no exterior. Não há limites de alavancagem das operações no mercado de derivativos, com exceção dos limites definidos pelo gerenciamento de risco adotado pela gestora e não há restrições quanto à diversificação e/ou concentração de ativos, sempre observada a legislação em vigor.

Gerenciamento de Risco

Os principais fatores de risco do Fundo são taxas de câmbio, renda fixa, renda variável e commodities, negociados no Brasil e no exterior. O gerenciamento de risco visa monitorar as diferentes dimensões dos riscos do Fundo. Para tanto, são utilizadas diversas medidas de risco. O Fundo tem seu risco máximo limitado por metodologia de teste de estresse que combina estudos estatísticos sobre o comportamento histórico dos fatores de risco e análise sobre o possível comportamento futuro destes fatores segundo a avaliação da gestora. O limite de risco aqui referido é estabelecido pelo Comitê de Risco, de acordo com as diretrizes internas da Gávea Investimentos. O limite de risco não constitui uma obrigação legal e pode ser alterado a qualquer momento. Não há garantias de que os fundos não incorrerão perdas maiores que seu limite de risco.

Performance

Retornos Mensais 2019*													
	Jan	Fev	Mar	Abr	Mai	Jun	Jul	Ago	Set	Out	Nov	Dez	2019
Fundo	2.44												2.44
CDI	0.54												0.54
%CDI ²	449.67												449.67

Retornos Mensais Anos Anteriores*															
	Jan	Fev	Mar	Abr	Mai	Jun	Jul	Ago	Set	Out	Nov	Dez	Ano	CDI	%CDI
2018	1.41	0.22	0.10	1.75	3.25	3.32	-0.48	2.04	-0.19	1.04	-2.07	-2.04	8.50	6.42	132.27
2017	-0.82	-0.49	0.85	0.44	-0.81	1.16	0.07	1.29	1.38	0.98	1.57	0.51	6.26	9.95	62.94
2016	1.24	0.83	-3.26	2.04	0.97	1.01	0.75	4.30	0.90	2.84	2.20	1.56	16.30	14.00	116.39
2015	4.49	1.75	3.98	-2.82	4.28	-0.68	5.16	3.05	2.71	-0.06	1.96	0.70	27.08	13.23	204.67
2014	0.62	-0.28	0.78	-1.32	-0.42	-0.71	2.28	-0.56	6.93	-4.32	0.49	1.19	4.38	10.85	40.38
2013	2.02	1.22	1.73	0.76	1.73	-0.00	0.90	-0.14	-2.63	0.09	1.82	1.68	9.48	8.05	117.73
2012	4.21	1.32	0.15	0.46	-2.57	0.96	3.04	1.00	0.53	0.67	1.12	3.41	15.09	8.41	179.36
2011	-0.09	1.22	0.75	1.16	-0.24	0.32	1.53	2.49	-0.04	1.39	1.50	-1.44	8.83	11.59	76.11
2010	1.08	0.67	1.03	4.52	0.79	0.17	-0.52	0.52	2.53	1.62	0.33	1.56	15.17	9.74	155.71
2009	6.46	0.45	1.82	0.52	4.13	1.87	3.86	0.10	2.26	1.53	0.61	2.06	28.68	9.90	289.80
2008						---	1.80	0.25	-3.43	-8.09	0.22	2.93	-6.56	6.63	---

*RENTABILIDADE MENSAL (%) CALCULADA COM BASE NA COTA DO ÚLTIMO DIA ÚTIL DO MÊS, LÍQUIDA DE TAXAS DE ADMINISTRAÇÃO E PERFORMANCE E BRUTA DE IMPOSTOS.

Performance Acumulada

	Retorno	Retorno Anualizado ¹	% CDI ²	Excesso de Retorno Anualizado ^{1,3}
Janeiro	2.44%	31.83%	449.67%	25.43%
2019	2.44%	31.83%	449.67%	25.43%
Últimos 12 Meses	9.60%	-	150.40%	3.22%
Desde Início	245.97%	12.47%	134.40%	2.12%

Atribuição de Desempenho por Mercado^{4, 10}

	Janeiro	2019	Últimos 12 meses	Desde Início
Câmbio	117	117	316	7,825
Bolsa	83	83	188	(942)
Renda Fixa	8	8	114	3,535
Outros	4	4	12	3
Excesso Bruto	213	213	632	10,421
Caixa	(5)	(5)	5	1,532
Despesas ⁵	(18)	(18)	(315)	(5,657)
Excesso de Retorno	190	190	322	6,296
CDI	54	54	638	18,301
Retorno	244	244	960	24,597

Atribuição de Desempenho por Região^{4, 10}

	Janeiro	2019	Últimos 12 meses	Desde Início
Ásia (ex. Japão)	(48)	(48)	(44)	1,978
EMEA	30	30	(158)	2,075
G-7 Ampliado	109	109	315	3,965
Am. Latina (Ex. Brasil)	13	13	115	273
Brasil	105	105	406	2,126
Múltiplas Regiões	5	5	(3)	4
Excesso Bruto	213	213	632	10,421
# de Países	30	30	35	45
# de Estratégias	85	85	176	747

Principais Características

Classificação ANBIMA
Multimercados Livre

Código ANBIMA
211796

Data de Início
30 de junho de 2008

Gestora
Gávea Investimentos Ltda.

Administrador
BEM DTVM Ltda. (Grupo Bradesco)

Custodiante
Banco Bradesco S.A.

Auditores
KPMG

Taxa de Administração e Custódia
2,00% ao ano, paga mensalmente, incluindo a taxa do Fundo Master

Taxa de Performance
20% do rendimento do Fundo que exceder a 100% da variação do CDI, paga semestralmente.

Valores Mínimos

Aplicação Inicial e Permanência: R\$ 100.000,00
Movimentações Subsequentes: R\$ 50.000,00

Patrimônio Líquido

Mês (R\$ mil): 602.709
Médio dos últimos 12 meses (R\$ mil): 610.374

Evolução da Cota Final de Mês (R\$)

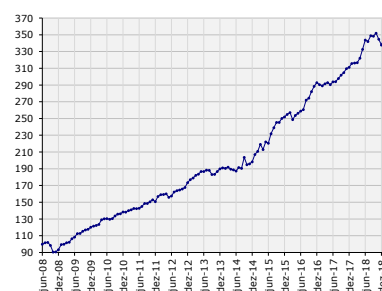

Estatísticas

Dados Mensais	2019	Últimos 12 Meses	Desde Início
Retorno Médio	2.44%	0.78%	1.00%
Maior Retorno	2.44%	3.32%	6.93%
Menor Retorno	2.44%	-2.07%	-8.09%
% Meses Positivos	100%	67%	78%
% Meses Acima CDI	100%	50%	55%
Máximo Drawdown	0.00%	-4.06%	-11.24%
-- # de Meses	0	2	2

Gávea Macro II FIC FIM

Janeiro de 2019



Material Publicitário

Risco	⁽⁸⁾ Teste de Estresse – horizonte de 3 dias, %PL (Pior Cenário Plausível)		VaR Monte- Carlo 1 dia	
	31/dez/18	31/jan/19	31/dez/18	31/jan/19
	Parametric Tail Risk		Parametric Tail Risk	
Pior Cenário Plausível Líquido	5.10%	4.70%	0.56%	0.60%
Cenário	Comp		Comp	
Por Região				
Ásia (ex. Japão)	1.90%	1.62%	0.23%	0.19%
EMEA	1.78%	1.42%	0.42%	0.30%
G-7 Ampliado	0.33%	0.05%	0.09%	0.12%
América Latina	1.09%	1.51%	0.21%	0.39%
Brasil	0.44%	0.84%	0.17%	0.30%
Múltiplas Regiões	0.00%	0.10%	0.03%	0.15%
Por Mercado				
Câmbio	2.31%	2.84%	0.31%	0.46%
Bolsa	0.77%	0.45%	0.11%	0.26%
Renda Fixa	1.99%	1.42%	0.49%	0.36%
Outros	0.04%	0.00%	0.00%	0.00%

Análise de Retornos

Dados Diários	Janeiro	2019	Desde Início
Volatilidade Anualizada ¹	3.9%	3.9%	5.8%
Sharpe Anualizado ¹	5.6	5.6	0.4
Sterling ⁶	2.7	2.7	20.1
Maior Retorno	0.62%	0.62%	2.40%
Menor Retorno	-0.34%	-0.34%	-2.25%
Máximo Run-up	1.47%	1.47%	4.51%
Máximo Run-down	-0.90%	-0.90%	-6.22%
Máximo Drawdown	-0.90%	-0.90%	-12.27%

Procedimentos de Movimentação

Aplicações

Serão efetivadas pelo valor da cota de fechamento em vigor no mesmo dia da disponibilidade dos recursos ao Administrador. Aplicações podem ser efetuadas através de DOC, TED ou qualquer outro instrumento de transferência no âmbito do Sistema de Pagamentos Brasileiro (SPB).

Resgates

Resgates serão pagos utilizando-se o valor da cota em vigor 29 (vinte e nove) dias após o recebimento do pedido de resgate ("data de conversão"). Resgates serão efetivados no 1º (primeiro) dia útil subsequente à data de conversão.

Taxa de Saída

Não há.

Procedimento

Aplicações e resgates devem ser solicitados por escrito à área de atendimento ao cliente até as 14:00 horas de cada dia. Os pedidos de aplicações e resgates efetuados aos sábados, domingos e feriados, serão processados no dia útil subsequente.

(1) Anualizado a partir dos retornos diários, supondo 252 dias úteis no ano, exceto períodos que compreendam 12 meses; (2) % CDI é a razão percentual entre o retorno do Fundo e o CDI acumulado. Nas hipóteses em que o índice de referência (benchmark), ou o Fundo, ou ambas as variáveis forem negativas, a informação será omitida, em conformidade com as DIRETRIZES ANBIMA PARA PUBLICIDADE E DIVULGAÇÃO DE MATERIAL TÉCNICO DE FUNDOS DE INVESTIMENTO; (3) Do retorno do Fundo acumulado anualizado, subtrai-se o CDI acumulado anualizado no período; (4) Excesso de retorno sobre CDI, pontos percentuais, valores aproximados; (5) Contém despesas do Fundo, tais como: taxas de administração e performance, auditoria, liquidação, custódia, etc.; (6) É a razão entre o retorno acumulado e o módulo do máximo drawdown; (7) compreende a taxa de administração mínima e o percentual máximo que a política do fundo admite despende em razão das taxas de administração dos fundos de investimento investidos; (8) Teste de estresse: tem como propósito simular a pior perda plausível do portfólio em 3 dias. O resultado do teste de estresse é a perda máxima simulada dentre diversos cenários macroeconômicos e estatísticos. Value at Risk (VaR): perda máxima esperada do portfólio em 1 dia para o nível de confiança de 98%; (9) A distribuição conjunta dos fatores de risco da carteira tem a seguinte forma paramétrica: os fatores são modelados por distribuições t assimétricas, e a estrutura de interdependência entre eles, por uma cópula t. A distribuição é simulada por Monte Carlo e os retornos da carteira são calculados por apreçamento completo. O risco da carteira é uma perda severa simulada; (10) A partir de janeiro/2015, alteramos a metodologia de cálculo da atribuição de performance por classe de ativos e por região com o objetivo de aumentar a acurácia da alocação do fator cruzado entre os componentes. Para maiores esclarecimentos, por favor entre em contato com a nossa área comercial (relacionamento@gaveainvest.com.br e (11/21) 3526-9901).

Evolução do Risco no Mês

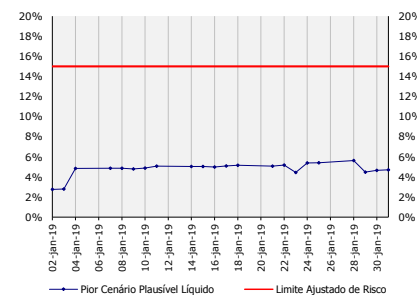

Pior Cenário Plausível desde o início

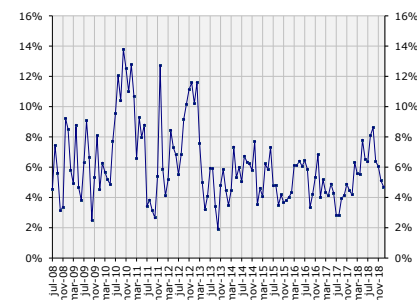

Dados Bancários

Favorecido: Gávea Macro II FIC FIM
CNPJ: 09.289.134/0001-49
Banco: Bradesco (237)
Agência: 2856-8
Conta corrente: 615.148-5
CETIP: 0608.4.00-6

Atendimento ao Cliente

Distribuidor: Gávea Investimentos Ltda
E-mail: relacionamento@gaveainvest.com.br
Tel: (21/11) 3526-9901
www.gaveainvest.com.br

Supervisão e Fiscalização:
 Comissão de Valores Imobiliários CVM

Contato: www.cvm.gov.br

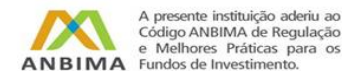

LEIA O FORMULÁRIO DE INFORMAÇÕES COMPLEMENTARES, A LÂMINA DE INFORMAÇÕES ESSENCIAIS (SE HOUVER) E O REGULAMENTO ANTES DE INVESTIR. ESSES DOCUMENTOS PODEM SER OBTIDOS NA SEÇÃO DE INFORMAÇÕES AOS COTISTAS DO SITE DO ADMINISTRADOR DOS FUNDOS (www.bradescobemdtvm.com.br). A RENTABILIDADE PASSADA NÃO REPRESENTA GARANTIA DE RENTABILIDADE FUTURA. FUNDOS DE INVESTIMENTO NÃO CONTAM COM GARANTIA DO ADMINISTRADOR DO FUNDO, DO GESTOR DA CARTEIRA, DE QUALQUER MECANISMO DE SEGURO OU, AINDA, DO FUNDO GARANTIDOR DE CRÉDITOS – FGC. A RENTABILIDADE DIVULGADA NÃO É LÍQUIDA DE IMPOSTOS, MAS É LÍQUIDA DE TAXA DE ADMINISTRAÇÃO E DE TAXA DE PERFORMANCE. Nesse fundo, a data de conversão de cotas é diversa da data de pagamento do resgate. Não há garantia de que este fundo terá o tratamento tributário para fundos de longo prazo. Este fundo está autorizado a realizar aplicações em ativos financeiros no exterior. Este fundo pode estar exposto a significativa concentração em ativos de poucos emissores, com os riscos daí decorrentes. Este fundo utiliza estratégias que podem resultar em significativas perdas patrimoniais para seus cotistas, podendo inclusive acarretar perdas superiores ao capital aplicado e a consequente obrigação do cotista de aportar recursos adicionais para cobrir o prejuízo. IOF: Cobrado no caso de resgate até o 29º dia da aplicação, segundo a tabela publicada na Portaria nº 264/99. Imposto de Renda: 15% sobre o ganho nominal para permanência superior a 2 anos. Ouvidoria: 0800 60 42832 ou 0800 60 GAVERA | ouvidoria@gaveainvest.com.br | www.gaveainvest.com.br | Rua Jerônimo da Veiga, 384 – 11º andar, Itaim Bibi, São Paulo, CEP: 04536-001